



EL ROL DE LA BURGUESÍA EN LAS TRANSFORMACIONES DEL SIGLO XIX

PROPÓSITO DE LA LECCIÓN

Objetivo de la Clase

Reconocer las características que distinguen a la clase burguesa, a través de fuentes históricas, para comprender el rol que juega en las transformaciones políticas, económicas y sociales en Europa durante el siglo XIX.

CONTEXTO: SOCIEDAD ESTAMENTAL Y SOCIEDAD DE CLASES

Desde fines del siglo XVIII y durante el siglo XIX se derrumbó la **estructura jurídica** que las sociedades europeas habían tenido durante cientos de años. La revolución francesa y la Revolución industrial iniciaron un proceso durante el cual las sociedades de Europa pasaron de ser **sociedades estamentales** a constituir **sociedades de clases**.

	Sociedad estamental (siglo XVIII)	Sociedad de clases (siglo XIX)
Caracterización	Se organizan en estamentos, grupos cerrados a los que se accedía por nacimiento.	Igualdad de todos los individuos ante la ley. Sin embargo, se mantuvieron diferencias sociales.
Origen de las diferencias sociales	Por nacimiento y herencia. Eran un orden establecido por Dios.	Por la riqueza y la propiedad.
Condición jurídica	Desigualdad legal: Había grupos privilegiados y no privilegiados, y no existía movilidad social.	Igualdad de derechos ante la ley: Se acabaron los grupos privilegiados y se posibilitó la movilidad social.
Principales grupos	Nobleza, Clero y Campesinos.	Burguesía y Proletariado.

LA BURGUESÍA

El siglo XIX fue un periodo de profundos cambios que provocaron la ruptura con muchas continuidades que todavía perduraban de la Edad Media y la Edad Moderna. Estos cambios permitieron la configuración de una nueva estructura social que sustituyó a la sociedad estamental y consolidó la burguesía como clase dirigente. A la burguesía comercial, que nació a fines de la Edad Media, como resultado de la reactivación del comercio en las ciudades medievales, se unió aquella nacida de las profesiones liberales (ingenieros, médicos, abogados, etc.) y de la administración real (empleados de Estados monárquicos); ambas surgida durante la Edad Moderna, Pero fue la incorporación de la burguesía industrial la que consolidó sus riquezas e influencia política, y por tanto, como clase hegemónica dentro de los Estados.

CLASE HETEROGÉNEA

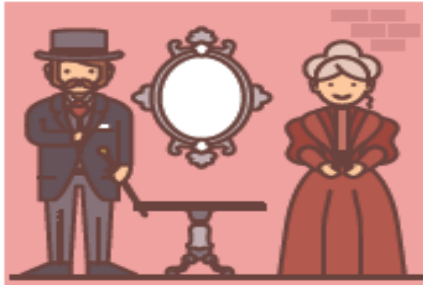

Alta Burguesía

Grupo dueños de las industrias, la banca y el comercio. Se benefició con el reparto de las tierras de la Iglesia y de la nobleza arruinada, transformándose en terrateniente.



Mediana Burguesía

Estaba integrada por profesionales universitarios e intelectuales, comerciantes, agricultores y pequeños industriales.



Baja Burguesía

Constituida por artesanos, pequeños comerciantes, funcionarios y militares de nivel medio-bajo

CULTURA BURGUESA



Edgar Degas, Oficina de algodón en Nueva Orleans, 1873. Pintura.

Ideal de vida

La burguesía tenía como ideal el éxito económico fruto del talento individual. Este último era entendido esencialmente como una combinación de esfuerzo personal y destreza en los negocios. El mérito debía prevalecer sobre el origen social y el parentesco, valores que eran propios de la aristocracia tradicional.



Béraud, Jean (1889). Pastelería Gloppe en los Campos Eliseos. Pintura.

Formas de sociabilidad

Los burgueses disfrutaban de la vida pública. Asistían con frecuencia al teatro, espectáculos deportivos (tenis, rugby, remo, entre otros), paseos por los parques o bulevares y conciertos de ópera. Se reunían en clubes, círculos y cafés donde leían el periódico, conversaban sobre política y se divertían con juegos de mesa. Estos espacios eran fundamentalmente masculinos.

LA MUJER EN LA SOCIEDAD BURGUESA

Hacia los siglos XVIII y XIX en el mundo burgués se consideraba natural que la mujer se dedicara a procurar el bienestar de la familia en el espacio privado del hogar. Acorde a dicha idea, se pensaba que el trabajo femenino era accesorio y complementario del masculino, consigna sobre la que se justificó la discriminación salarial y la segregación de las ocupaciones laborales.

Las señaladas desigualdades fueron cuestionadas por algunas mujeres, quienes organizaron movimientos que dieron inicio a una larga lucha por la igualdad. Un ejemplo de esta participación y militancia política fueron los movimientos sufragistas. Esta reivindicación permitió paulatinamente conseguir el derecho a voto.

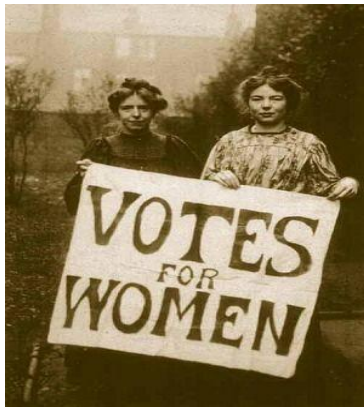

PRIMERA OLA

1789
Revolución Francesa

Mediados de
1800

La Revolución Francesa **olvida a las mujeres**, negándoles la ciudadanía y los derechos civiles que sí les son reconocidos a los hombres.

COMO REACCIÓN A ESTO



La Declaración de los Derechos de la Mujer y la Ciudadana de Olympe du Gouges.

Vindicación de los Derechos de la Mujer de Mary Wollstonecraft.

REIVINDICACIONES

- Igualdad de la inteligencia y capacidad de las mujeres.
- Surgen las ideas fundacionales del derecho al voto.
- Busca la reforma de la institución del matrimonio y custodia de los hijos.
- Acceso a la educación.

LÍDERES



Olympe de Gouges



Mary Wollstonecraft



Emilie du Châtelet



Harriet Taylor

HIEDRAS

EL ROL DE LA BURGUESÍA EN LAS TRANSFORMACIONES POLÍTICAS, ECONÓMICAS Y SOCIALES

Modernización de los Estados

En el plano político, los sectores burgueses encabezaron las transformaciones que dieron origen a los Estados liberales, y defendieron la separación de los poderes públicos, la promoción de ciertos derechos individuales y la soberanía popular.

Difusión del Capitalismo

Dentro del desarrollo de la economía desde una perspectiva de libre mercado, los burgueses alentaron los cambios en las formas de producción, intercambio y consumo, y le otorgaron un valor esencial al capital.

Avances de la tecnología

La fe en el progreso y la búsqueda del éxito sirvieron también para que los burgueses contribuyeran al desarrollo de avances técnicos y científicos que aplicaron en sus negocios.